



ASD ATLETICA CUNEO



CORSO FRANCIA n. 30 – 12100 CUNEO

16° EDIZIONE DELLA CORSA CAMPESTRE CITTA' DI CUNEO

24-11-2024

APPROVAZIONE FIDAL PIEMONTE N.515/CROSS/2024

PROGRAMMA GARE:

EM5/EF5 : Mt 400
EM8/EF8 : Mt 600
EM10/EF10 : Mt 800
R/I - R/E : Mt 1000
C/I - C/E: Mt 2000
A.J.P.S F 23/99 : Mt 3000
A.J.P.S M 23/99 : Mt 4000

ORARIO PROVVISORIO :

ORE 9.30 : RITROVO
ORE 10.00 : ALLIEVI E GARA PROMOZIONALE M. OPEN PER LE CATEGORIE J/P/S M 23/99. Mt 4000
ORE 10.30 : ALLIEVE E GARA PROMOZIONALE F OPEN PER LE CATEGORIE J/P/S F 23/99. Mt 3000
ORE 11.00: Mt 2000 CADETTE
ORE 11.20: Mt 2000 CADETTI
ORE 11.35: Mt 1000 RAGAZZE
ORE 11.50: Mt 1000 RAGAZZI
ORE 12.05 : Mt 800 EF10
ORE 12.15 : Mt 800 EM10
ORE 12.25 : Mt 400 EF5
ORE 12.35 : Mt 400 EM5
ORE 12.45 : Mt 600 EF8
ORE 12.55 : Mt 600 EM8

N.B.

Le categorie Esordienti in base al numero degli iscritti e in accordo con i giudici si deciderà se farli partire insieme maschi e femmine per categoria. Si comunicherà l'orario definitivo il giorno dopo la chiusura delle iscrizioni.

Per Info

Daniela Rubini : 333 - 6206219

Bencosme De Leon Jose: 379-2316368



CAMPESTRE DI CUNEO 2024
EDIZIONE N° 16
ORGANIZZAZIONE A.S.D.
ATELTICA CUNEO
PERCORSO

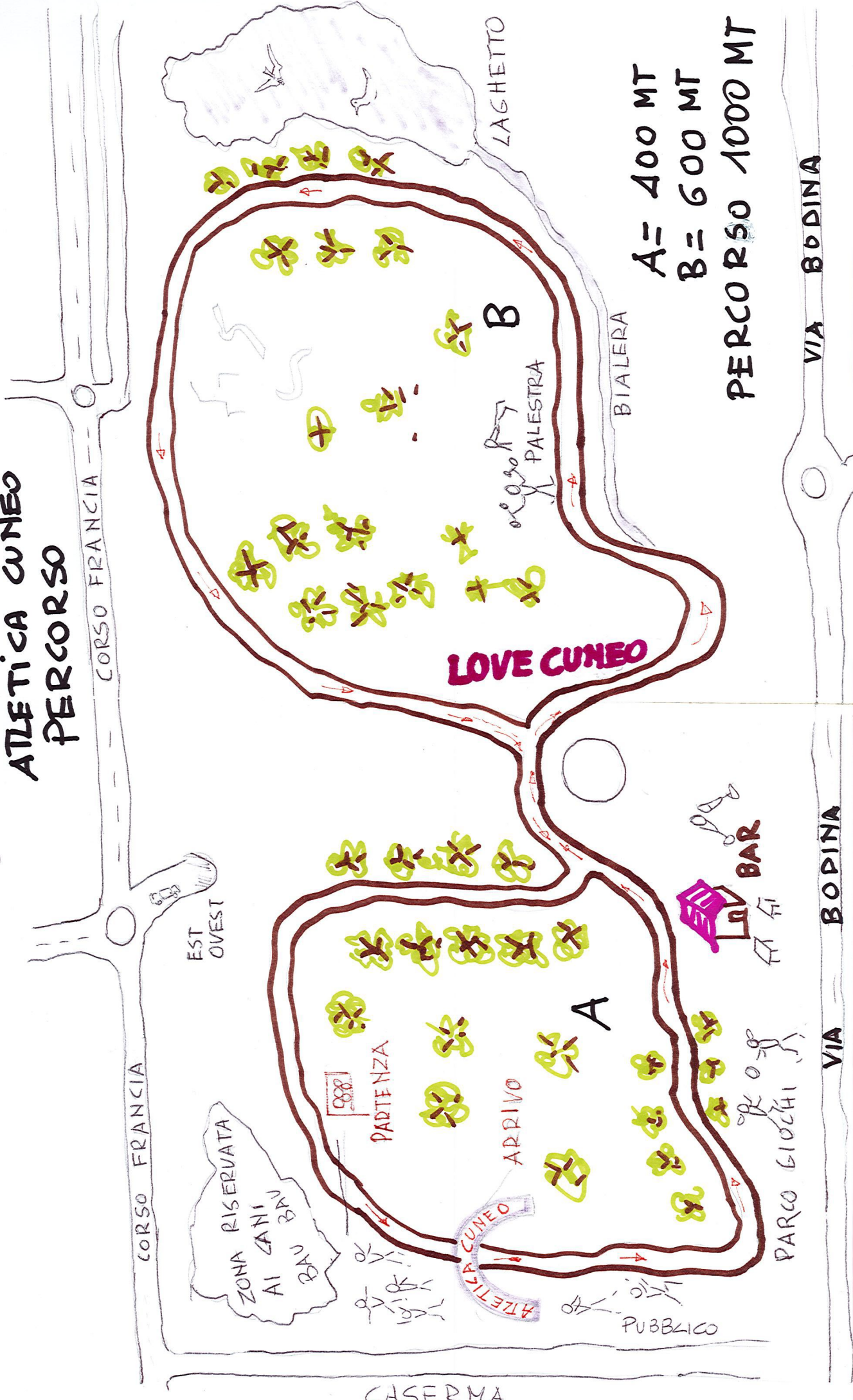

A = 400 MT
B = 600 MT
PERCORSO 1000 MT

CASAERMA